

# Grundstücksbörse Markt Thalmässing

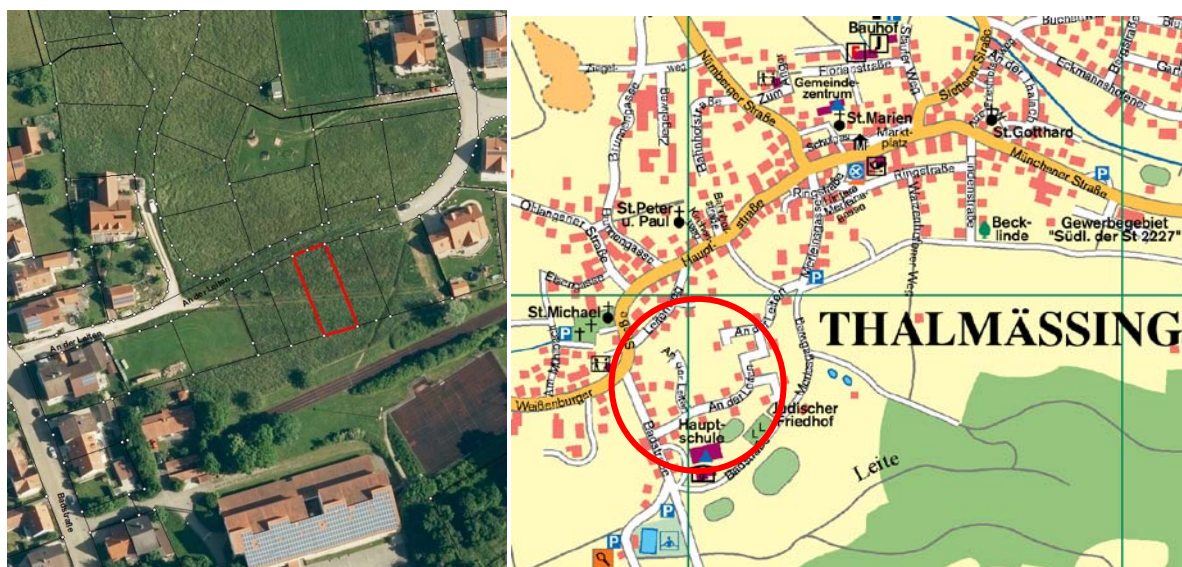

## Baugrundstück im Baugebiet „An der Leiten“, 91177 Thalmässing Bauabschnitt II – Parzelle Nr. 37

Größe	ca. 413 m <sup>2</sup>
Verfügbarkeit	Die Fertigstellung der Erschließung des zweiten Bauabschnittes ist für Oktober 2016 geplant.
Lage	am südlichen Ortsrand von Thalmässing
Sonstiges	Neuer Bebauungsplan vom 13.10.2015 liegt vor



### Ihre Ansprechpartner

Raiffeisenbank Greding-Thalmässing eG, Herr Thomas Nieberle

☎ 09173/7965-22    ✉ [thomas.nieberle@raiba-gretha.de](mailto:thomas.nieberle@raiba-gretha.de)

Sparkasse Mittelfranken Süd, Herr Joschi Leisinger

☎ 09171/8224-31    ✉ [joschi.leisinger@spkmfrs.de](mailto:joschi.leisinger@spkmfrs.de)

Immobilien Waldmüller, Herr Willi Waldmüller

☎ 09173/426    ✉ [info@naturpark-immobilien.de](mailto:info@naturpark-immobilien.de)