

Grundstücksbörse Markt Thalmässing

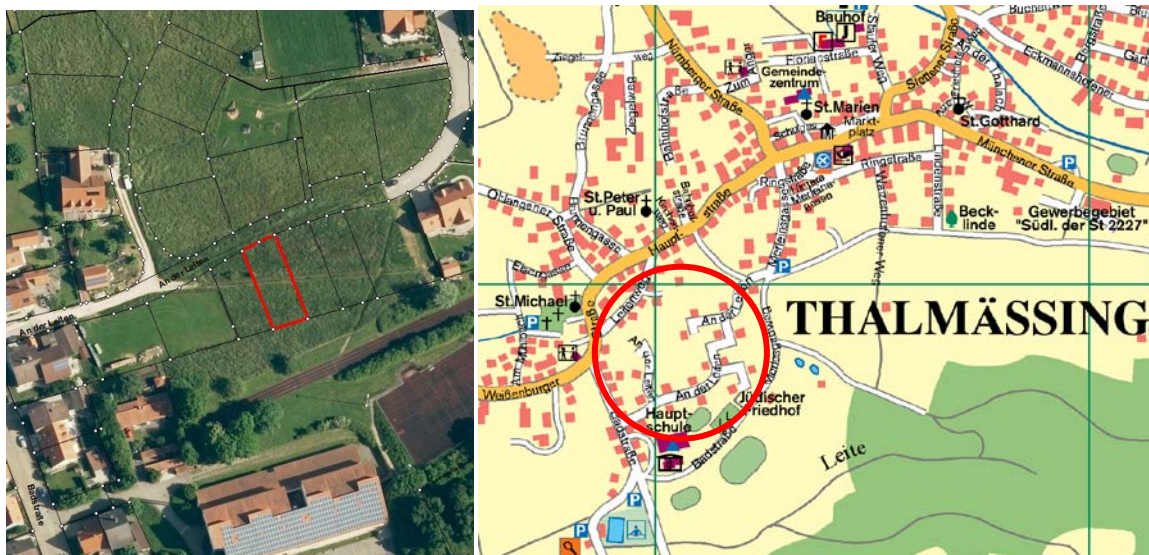

Baugrundstück im Baugebiet „An der Leiten“, 91177 Thalmässing Bauabschnitt II – Parzelle Nr. 38

Größe	ca. 393 m ²
Verfügbarkeit	Die Fertigstellung der Erschließung des zweiten Bauabschnittes ist für Oktober 2016 geplant.
Lage	am südlichen Ortsrand von Thalmässing
Sonstiges	Neuer Bebauungsplan vom 13.10.2015 liegt vor



Ihre Ansprechpartner

Raiffeisenbank Greding-Thalmässing eG, Herr Thomas Nieberle

☎ 09173/7965-22 ✉ thomas.nieberle@raiba-gretha.de

Sparkasse Mittelfranken Süd, Herr Joschi Leisinger

☎ 09171/8224-31 ✉ joschi.leisinger@spkmfrs.de

Immobilien Waldmüller, Herr Willi Waldmüller

☎ 09173/426 ✉ info@naturpark-immobilien.de