

Grundstücksbörse Markt Thalmässing

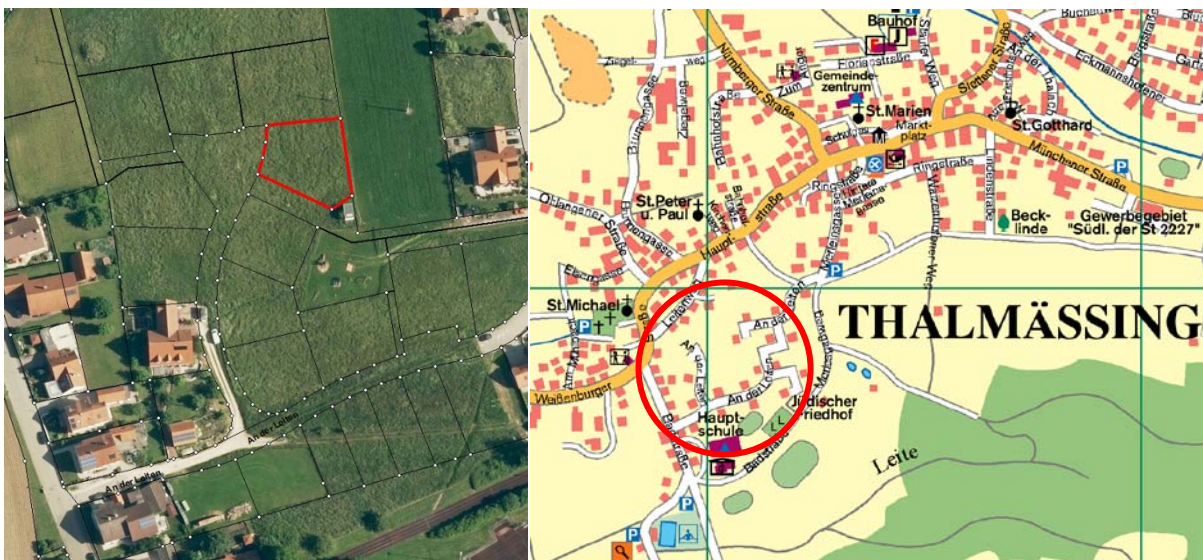

Baugrundstück im Baugebiet „An der Leiten“, 91177 Thalmässing Bauabschnitt II – Parzelle Nr. 52

| | |
|---------------|--|
| Größe | ca. 730 m ² |
| Verfügbarkeit | Die Fertigstellung der Erschließung des zweiten Bauabschnittes ist für Oktober 2016 geplant. |
| Lage | am südlichen Ortsrand von Thalmässing |
| Sonstiges | Neuer Bebauungsplan vom 13.10.2015 liegt vor |



Ihre Ansprechpartner

Raiffeisenbank Greding-Thalmässing eG, Herr Thomas Nieberle

☎ 09173/7965-22 💻 thomas.nieberle@raiba-gretha.de

Sparkasse Mittelfranken Süd, Herr Joschi Leisinger

☎ 09171/8224-31 💻 joschi.leisinger@spkmfrs.de

Immobilien Waldmüller, Herr Willi Waldmüller

☎ 09173/426 💻 info@naturpark-immobilien.de